

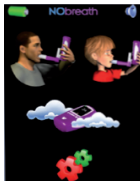

- 1 Setzen Sie vor einem Test für jeden Patienten ein neues Mundstück auf das NObreathFlo™.
- 2 Stecken Sie das NObreathFlo™ incl. Mundstück in das Gerät und kontrollieren Sie, dass alle Verbindungen gasdicht abschließen.

**Anmerkung: Das Gerät muss während des Ausatemvorgangs senkrecht gehalten werden.**

- 3 Tippen Sie zum Starten des Atemtests entweder auf Erwachsene oder Kinder. Das Gerät piepst einmal.



- 4 Wenn das  Symbol erscheint, muss der Patient so tief wie möglich einatmen (nicht durch das Mundstück).

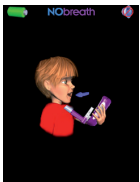

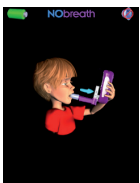

- 5 Nach 3 Sekunden erscheint die Aufforderung zum Ausatmen  Zwei Pieptöne signalisieren, dass der Patient mit dem Ausatmen beginnen kann.

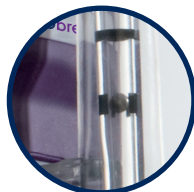

- 6 Der Patient muss nun mit dem Ausatmen beginnen und dabei die Kugel auf Höhe der Markierung im NObreathFlo™ zum Schweben bringen.



- 7 Der Patient muss bis zum Ertönen des doppelten Pieptones ausatmen (ca. 10 bzw. 12 Sekunden). Die Messwert-Anzeige erfolgt in ppb. (Beachten Sie hierzu die Hinweise auf Seite 3 der Gebrauchsanleitung).
- 8 Entfernen Sie am Ende der Tests das NObreathFlo™ und das Mundstück.
- 9 Bitte beachten Sie bei der Entsorgung der Verbrauchsartikel die regional gültigen Vorschriften.
- 10 Nach dem Test benötigt der Sensor 60 Sekunden, um sich wieder automatisch für die nächste Messung zu nullen. Dieser Vorgang ist abgeschlossen, wenn das  Symbol erscheint.
- 11 Durch Tippen auf das  Symbol gelangen Sie zurück in das Hauptmenü.
- 12 Drücken und Halten Sie zum Ausschalten des Geräts den Ein-/Aus-Schalter für 3 Sekunden. Das Gerät schaltet sich auch automatisch aus, wenn für 5 Minuten keine Eingabe erfolgt.

**Hinweis:** Um die ermittelten Mess-Ergebnisse in Relation zum NO-Gehalt der Umgebungsluft zu setzen, empfehlen wir Ihnen, zwischen jedem Atemtest eine Messung der Umgebungsluft durchzuführen und zu notieren  Bei diesem Test darf das NObreathFlo™ nicht im Gerät stecken.